

СОГЛАСОВАНО:

Начальник ОГИБД отдела
МВД России по г. Мыски

П.А. Крутилов



СОГЛАСОВАНО

Начальник МКУ УО МРО

С.А. Коваль



УТВЕРЖДАЮ:
заведующий МБДОУ № 3
«Ласточка»

Н.В. Головина



паспорт
дорожной безопасности
муниципального бюджетного дошкольного
образовательного учреждения
детский сад № 3 «Ласточка»

Мыски

2017 г.

Общие сведения

1. Муниципальное бюджетное дошкольное образовательное учреждение детский сад № 3 «Ласточка»

Сокращенное наименование: МБДОУ № 3 «Ласточка».

2. Юридический и фактический адрес МБДОУ совпадает:

Российская Федерация, 652845 Кемеровская область, город Мыски, улица Ленина, дом 16.

Тип учреждения – дошкольное образовательное учреждение

Руководитель МБДОУ:

Заведующий Головина Наталья Владимировна 8 (38474)3-44-81

Ответственный за проведение мероприятий по профилактике ПДД, ДТГ

Зубкова-Дацьо Елена Анатольевна – старший воспитатель

8 (38474)3-44-81

Ответственный работник МКУ УО МГО – Голубинская Виктория

Юрьевна – начальник отдела по физкультурно-оздоровительной работе и обеспечению безопасности

Ответственный от Госавтоинспекции:

инспектор (дорожно-патрульной службы) группы дорожно-патрульной службы ГИБДД Отдела МВД России по г. Мыски лейтенант полиции Казанцев А.С.;

Работник дорожно-эксплуатационной организации, осуществляющей содержание УДС – Кульчицкий А.М.

Количество воспитанников – 191

Количество сотрудников – 49

Наличие уголка по БДД - уголки в группах детей дошкольного возраста, общий стенд для родителей;

Время работы МБДОУ:

рабочая неделя – пятидневная;

выходные – суббота и воскресенье,

общегосударственные праздничные дни; длительность работы – 12 часов.

Время работы детского сада – с 07.00 до 19.00.

Телефоны оперативных служб:

Полиция – 02

Скорая помощь – 03

Служба 05, 2-17-68

Приемная ОГИБД – 2-22-20

Содержание

1. План - схема месторасположения учреждения
 - 1.1. Район расположения МБДОУ, пути передвижения транспортных средств и воспитанников с родителями;
 - 1.2. Организация дорожного движения в непосредственной близости от МБДОУ № 3 с размещением соответствующих технических средств, маршруты движения детей и расположение парковочных средств;
 - 1.3. Пути движения транспортных средств к местам разгрузки/погрузки и рекомендуемых безопасных путей передвижения детей по территории МБДОУ № 3

План-схема района расположения ОУ, пути движения транспортных средств и детей

- жилая застройка
- дворовая территория
- проезжая часть
- тротуар
- ➔ - движение воспитанников в(из) образовательное учреждение
- ➔ - движение транспортных средств
- искусственная неровность

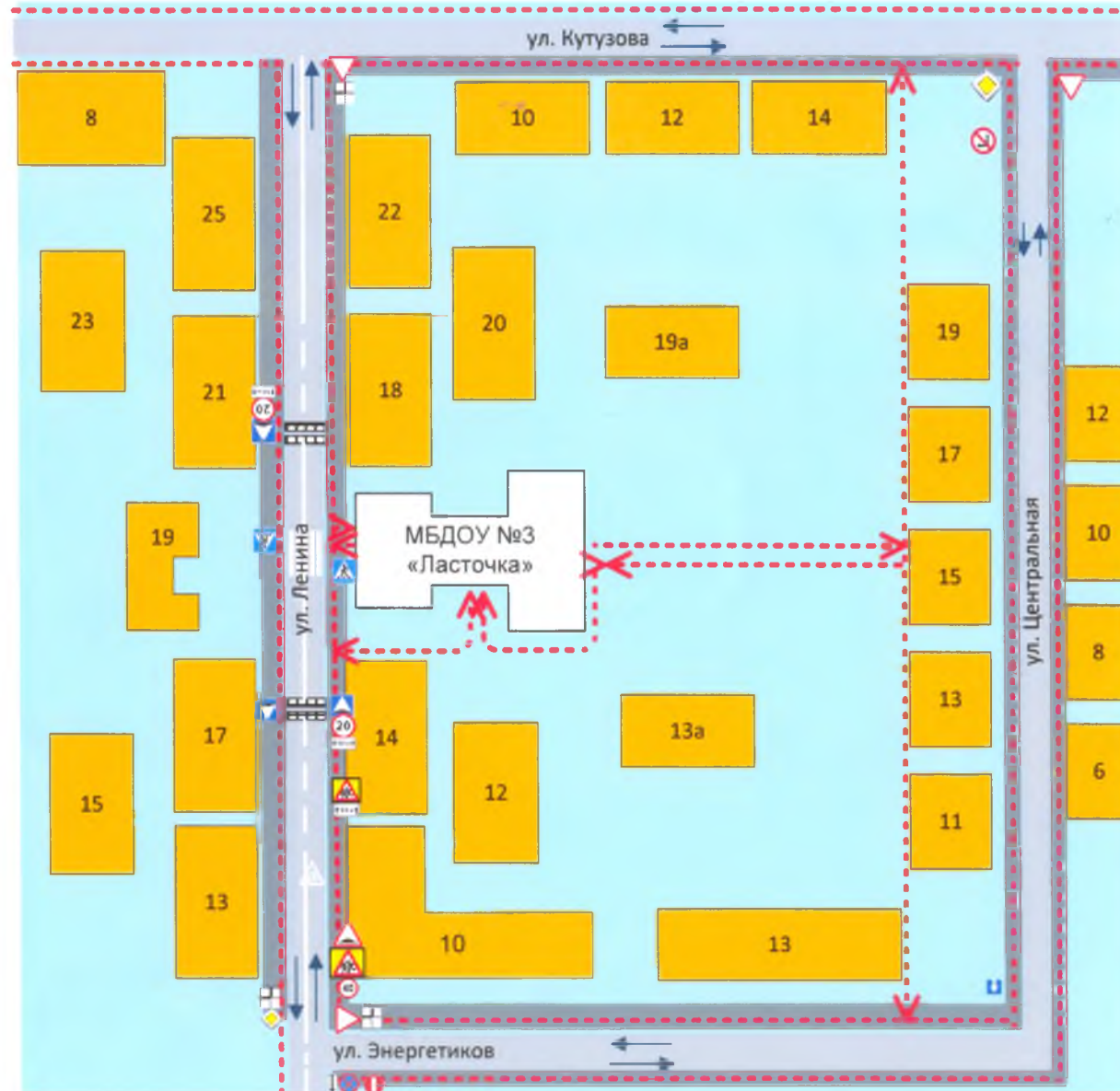

Handwritten signature

Схема организации дорожного движения в непосредственной близости от МБДОУ № 3 с размещением соответствующих технических средств, маршруты движения детей и расположение парковочных мест

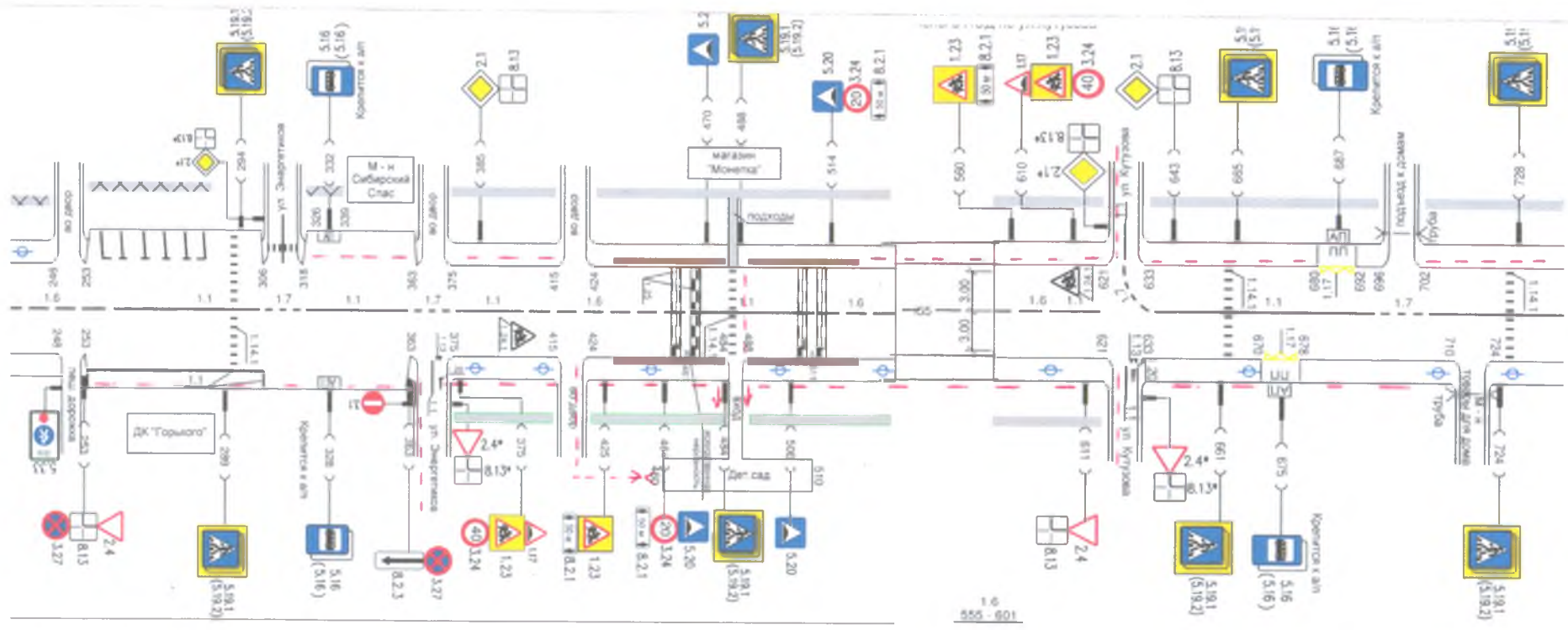

движение воспитанников в непосредственной близости от учреждения.

Схема пути движения транспортных средств к местам разгрузки/погрузки и рекомендуемых безопасных путей передвижения детей по территории МБДОУ № 3

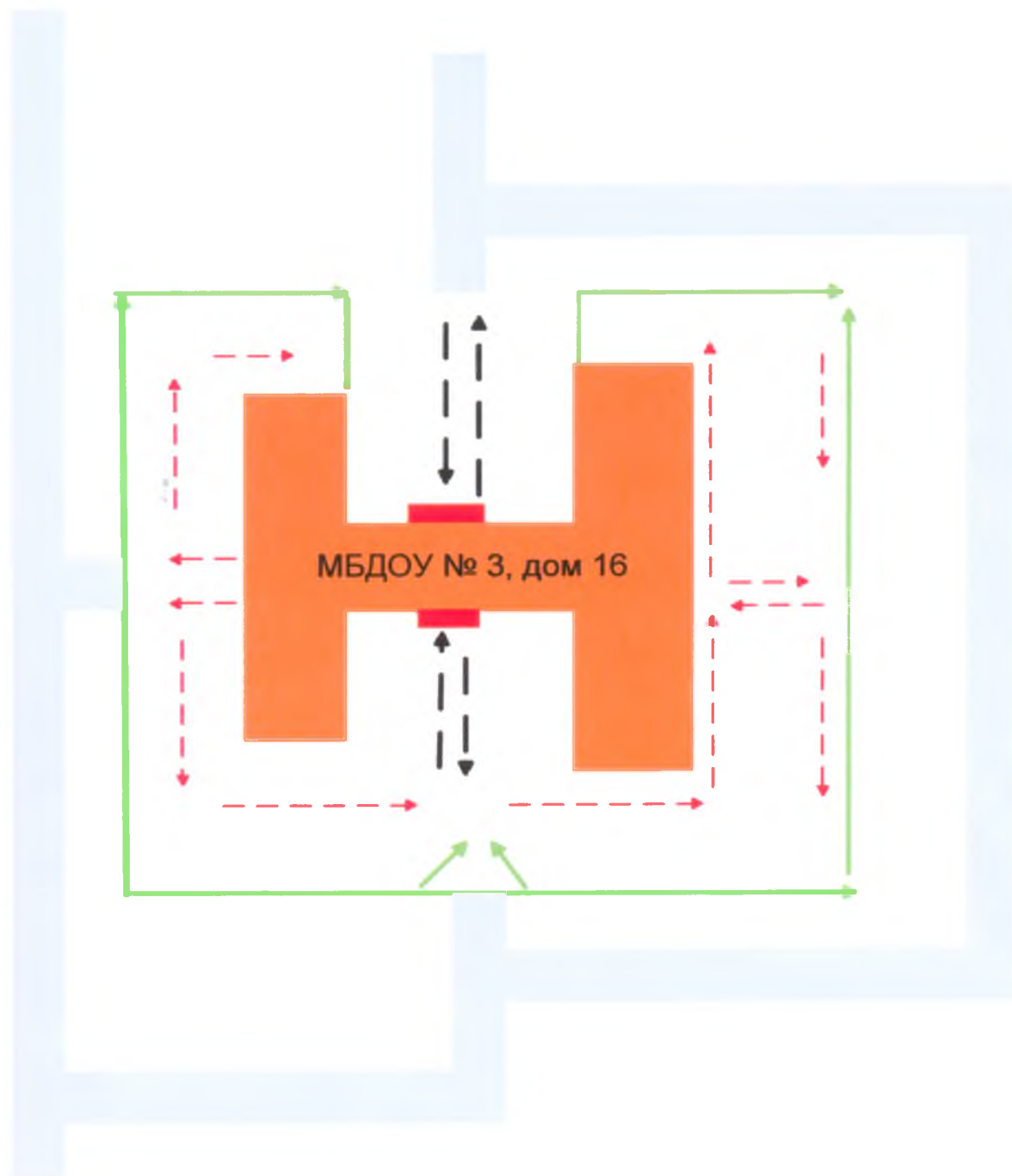

- въезд и выезд транспортных средств на территорию учреждения
- движение воспитанников по территории детского сада
- место разгрузки
- ограждение учреждения